

FAÇADE NORD - ADJ

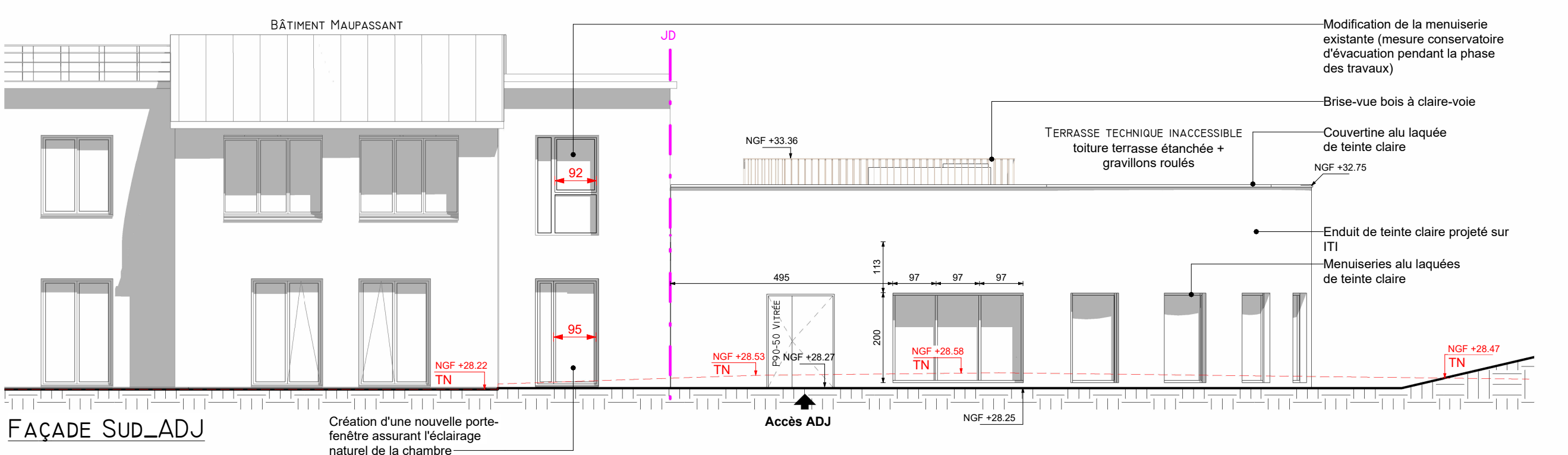

FAÇADE SUD_ADJ

Reconstruction du SMR et Restructuration de l'EHPAD au Centre Hospitalier Durécu-Lavoisier de Darnétal

CLIENT :
Centre Hospitalier Durécu-Lavoisier de Darnétal
116, rue Louis Pasteur, BP18,
76160 Darnétal
denis.renaud@chdl-darnetal.fr

ARCHITECTE MANDATAIRE
CBA
9, rue Le Nostre - CS 70502 -
76005 ROUEN CEDEX
Tél. 02 32 10 44 44
secretariat@cbarchitectes.fr
julien.merceron@cbarchitectes.fr
magdalena.bukowska@cbarchitectes.fr
b.bazelle@unhi.fr

ARCHITECTE CO-TRAITANT
UNHI
39, rue des Vignoles
75020 Paris
Tél. 01 53 17 91 00
www.unhi.fr
m.truong@unhi.fr
b.bazelle@unhi.fr

DATE :
21/03/2025

DATE INDICE :

NUMERO :
PC 5.4A

ECHELLE :
1 : 100

PHASE :
PC

ADJ - Façade Nord et Sud

24-2380